

## Modulo Base di contabilità

Con il modulo base di contabilità non vengono assolti solo gli impegni e gli obblighi civilistici e fiscali ma viene reso disponibile uno strumento di analisi, valutazione e controllo di gestione che sulla base delle informazioni disponibili consente di operare correttamente interventi futuri. I profili contabili sono strutturati per ottenere la completa automazione di una registrazione dove può essere predisposto non solo il conto o il cliente/fornitore da movimentare ma anche il singolo importo rendendo in molti casi possibile una registrazione in prima nota con soli due click del mouse.

E' possibile gestire un numero illimitato di registri IVA definibili dall'utente ed ottenere automaticamente la compensazione automatica delle importazioni intracomunitarie o reverse-change.

Dalla prima nota si possono avere collegamenti diretti con i documenti correlati, accedere direttamente agli archivi Intra, alle ritenute d'acconto, ai centri di costo, alle partite aperte ed ai cespiti ammortizzabili.

La ricerca dei movimenti contabili è ampiamente coperta da numerosi filtri tra i quali anche l'importo e vi si può accedere anche attraverso la visualizzazione delle schede contabili o dalla movimentazione dei documenti IVA.

E' possibile definire più riclassificazioni di bilancio sullo stesso piano dei conti, operando in tal modo si otterrà, oltre alla classificazione fiscale che darà luogo al bilancio di verifica, altre classificazioni da utilizzare a scopi diversi in funzione delle necessità aziendali.

Gestione degli incassi e pagamenti singoli o multipli e con compensazione cliente/fornitore.

Chiusura e Apertura dei conti automatica con possibilità di ripetere l'operazioni ripartendo dai dati originali senza eseguire copie di salvataggio/ripristino.

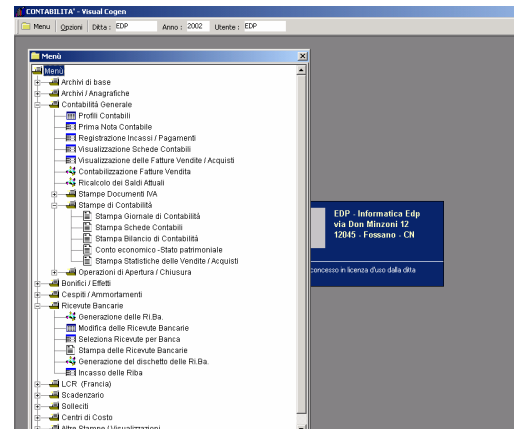

### Caratteristiche principali del modulo

- Definizione degli archivi di base e modalità di gestione
- Gestione dei profili contabili
- Emissione della prima nota contabile, clienti e fornitori con aggiornamento automatico di schede, giornali, scadenziari, Ritenute d'acconto, cespiti .....
- Bilancio di verifica
- Riaggiornamento automatico degli archivi in seguito ad errate operazioni effettuate sugli archivi da parte dell'operatore
- Giornale di contabilità
- Stampa Registri e liquidazione IVA
- Stampa e visualizzazione schede contabili
- Analisi fatturato clienti e fornitori
- Allegato Clienti/Fornitori
- Stato Patrimoniale ed Economico relativo a qualsiasi data dell'esercizio con introduzione eventuale di importi extracontabili
- Gestione dei Corrispettivi
- Gestione completa degli obblighi fiscali
- Riclassificazione dei bilanci

**Prima Nota Contabile**

Cod. Profilo: FV Fattura vendita a Clienti | Tipologia: Documento IVA

Data Reg: 06/08/2007 | Data Comp: 06/08/2007 | Esercizio: 2007 | Cod. Valuta: EUR

N° Doc: 00130 | Data Doc: 06/08/2007 | N° Rif: | Cambio: 1

Desc. Comune: Fat.Ven. n.00130 del 06/08/07 | Data Valuta: | N° Reg: 193

Documento I.V.A.	Castelletto in Valuta	Castelletto I.V.A.	Movimenti Contabili
D/A	N° Conto	Descrizione	Importo DARE   Importo AVERE   C/F   Ragione
D	0003001	Clienti diversi	1.848,00   0,00   2478
A	0005001	IVA C/vendite	0,00   168,00   0
A	0060001	merci c/vendite	0,00   1.680,00   0

Tipo Conto: Cliente | Cliente/Forn: 2478 | <Inesistente>  
 N° Conto: 0003001 | Clienti diversi  
 D/A: D/are | Importo in valuta: 1848 EUR - EURO  
 Importo Dare: 1848 | Importo Avere: 0  
 Descrizione: Fat.Ven. n.00130 del 06/08/07 | Stato: Originale

Tot. DARE: 1.848,00 | Tot. AVERE: 1.848,00 | DIFFERENZA: 0,00